LICEO TECNOLOGICO

PER LE COSTRUZIONI, L'AMBIENTE E IL TERRITORIO

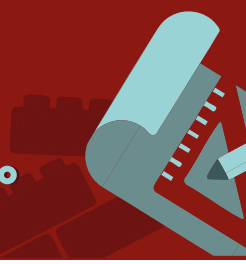

MATERIE	1°	2°	3°	4°	5°
Lingua e Letteratura italiana	4	4	4	4	3
Lingua Inglese	3	3	3	3	3
Storia, cittadinanza e Costituzione	2	2	2	2	2
Matematica	4	4	3	3	3
Geografia generale	1	—	—	—	—
Diritto ed econoimia	2	2	—	—	—
Scienze Motorie	2	2	2	2	2
Religione Cattolica Attività alternativa	1	1	1	1	1
Scienze Sperimentali	6*	7*	—	—	—
Tecnologie dell'info. e della comunicazione	3	—	—	—	—
Tecnologie e tecniche di rappres. grafica	—	3	—	—	—
Fisica applicata alle strutture e all'ambiente	—	4	—	—	—
Fondamenti di prgett. edilizia e ambiente	4	—	—	—	—
Progettazione,edilizia, sostenibilità e sicurerzza	—	—	9	8	8
Salvaguardia, valorizzazione e valutazione dei beni e del territorio	—	—	3	4	4
Rilievo e geomatica	—	—	5	5	4
TOTALE	32	32	32	32	30

* **Scienze Sperimentali:** una nuova materia che si dividerà: primo anno
3 ore di Fisica e 3 ore di Chimica + Scienze della Terra; nel secondo anno
3 ore di Chimica e 4 ore di Scienze della Terra, distinguendo le due macroaree come sopra individuate, ma agendo in un'ottica di piena integrazione, in un quadro di contitolarità funzionale