CATALOGO

GIOVANNI FALCONE

Istituto Superiore Loano

TEC
NOLO
GICO

LICEO TECNOLOGICO
PER LE COSTRUZIONI, L'AMBIENTE E IL TERRITORIO

L'indirizzo **Costruzioni, Ambiente e Territorio (CAT)** rappresenta l'evoluzione dello storico corso per Geometra, formando una figura altamente richiesta nella filiera edilizia e nella gestione del territorio.

Il corso presenta diverse materie d'indirizzo: **progettazione, topografia, estimo e gestione cantiere.** Un percorso tecnico moderno tra BIM, droni e sicurezza con sbocchi in studi, aziende, enti pubblici, libera professione, Università e ITS.









MATERIE	1°	2°	3°	4°	5°
Lingua e Letteratura italiana	4	4	4	4	3
Lingua Inglese	3	3	3	3	3
Storia, cittadinanza e Costituzione	2	2	2	2	2
Matematica	4	4	3	3	3
Geografia generale	1	–	–	–	–
Diritto ed economia	2	2	–	–	–
Scienze Motorie	2	2	2	2	2
Religione Cattolica Attività alternativa	1	1	1	1	1
Scienze Sperimentali	6*	7*	–	–	–
Tecnologie dell'info. e della comunicazione	3	–	–	–	–
Tecnologie e tecniche di rappres. grafica	–	3	–	–	–
Fisica applicata alle strutture e all'ambiente	–	4	–	–	–
Fondamenti di prgett. edilizia e ambiente	4	–	–	–	–
Progettazione,edilizia, sostenibilità e sicurerzza	–	–	9	8	8
Salvaguardia, valorizzazione e valutazione dei beni e del territorio	–	–	3	4	4
Rilievo e geomatica	–	–	5	5	4
TOTALE	32	32	32	32	30

LICEO TECNOLOGICO
PER IL SISTEMA MODA

L'indirizzo **Sistema Moda** si sviluppa in un quinquennio tra creatività e tecnica per progettare abiti e accessori, studiare tendenze e qualità dei materiali.

Il corso prevede **disegno di moda**, **tecniche sartoriali di laboratorio, controllo qualità e strategie di marketing**, affiancati da esperienze pratiche (FSL, workshop con NABA, ecc.). Inserimento diretto nel mondo del lavoro oppure proseguimento degli studi presso ITS Academy, accademie di Fashion Design e facoltà universitarie.









MATERIE	1°	2°	3°	4°	5°
Lingua e Letteratura italiana	4	4	4	4	3
Lingua Inglese	3	3	3	3	3
Storia, cittadinanza e Costituzione	2	2	2	2	2
Geografia generale ed economia	1	—	—	—	—
Matematica	4	4	3	3	3
Diritto ed economia	2	2	—	—	—
Scienze Motorie	2	2	2	2	2
Religione Cattolica Attività alternativa	1	1	1	1	1
Scienze Sperimentali	6*	7*	—	—	—
Tecnologie dell'inform. e della comunicazione	3	—	—	—	—
Tecnologie e tecniche rappresentazione grafica	—	3	—	—	—
Laboratorio di tecniche creative per il tessile/moda	4	4	—	—	—
Tecnologie dei materiali e processi produttivi	—	—	5	6	6
Ideazione e prog. prodotti tessili/moda e lab. CAD	—	—	8	7	6
Chimica applicata, nobilitazione e sost. dei prodotti tessili/moda	—	—	2	2	2
Economia e marketing delle aziende della moda	—	—	2	2	2
	32	32	32	32	30

LICEO TECNOLOGICO
PER LA GRAFICA E LA COMUNICAZIONE

Un percorso per chi ama esprimersi con **immagini e grafica** si imparano comunicazione, di produzione e laboratori tecnici avanzati (grafica 2D/3D e realtà virtuale)

Permette lavoro su committenze reali, tirocini FSL ed esperienze sul campo. Inserimento diretto nel mondo del lavoro o prosecuzione degli studi in corsi ITS e facoltà universitarie.







MATERIE	1°	2°	3°	4°	5°
Lingua e Letteratura italiana	4	4	4	4	3
Lingua Inglese	3	3	3	3	3
Storia, cittadinanza e Costituzione	2	2	2	2	2
Geografia generale ed economia	1	—	—	—	—
Matematica	4	4	3	3	3
Diritto ed economia	2	2	—	—	—
Scienze Motorie	2	2	2	2	2
Religione Cattolica Attività alternativa	1	1	1	1	1
Scienze Sperimentali	7*	6*	—	—	—
Tecnologie e tecniche rappresentazione grafica	3	3	—	—	—
Laboratori tecnologie digitali	3	3	—	—	—
Teoria della comunicazione	—	2	2	2	2
Progettazione Multimediale	—	—	5	5	5
Laboratori Tecnici	—	—	5	5	5
Tecnologie,organiz. e gestione dei processi produttivi	—	—	5	5	4
TOTALE	32	32	32	32	30


ECO
NOM
ICO

LICEO TECNOLOGICO
PER L'AMMINISTRAZIONE, FINANZA E MARKETING

L'indirizzo di studi **Amministrazione, Finanza e Marketing** è la scelta ideale per chi ama economia e marketing. Acquisirai competenze in gestione aziendale, diritto e finanza, con due lingue straniere. professionali o università

Stage in **azienda**, **percorsi FSL** , **seminari con esperti** di settore e collaborazioni con università ed enti finanziari. Sbocchi futuri: Ingresso immediato nel mercato del lavoro o proseguimento degli studi universitari.







MATERIE	1°	2°	3°	4°	5°
Lingua e Letteratura italiana	4	4	4	4	3
Lingua Inglese	3	3	3	3	3
Storia, cittadinanza e Costituzione	2	2	2	2	2
Matematica	4	4	3	3	3
Geografia generale	1	—	—	—	—
Diritto ed economia	2	2	—	—	—
Scienze Motorie	2	2	2	2	2
Religione Cattolica Attività alternativa	1	1	1	1	1
Geografia economica	2	3	—	—	—
Scienze Sperimentali	4*	4*	—	—	—
Tecnologie dell'info. e della comunicazione	2	2	—	—	—
Economia aziendale	2	2	6	7	8
2^ Lingua Comunitaria	3	3	3	3	3
Informatica applicata	—	—	2	2	—
Diritto	—	—	3	3	3
Economia politica	—	—	3	2	2
TOTALE	32	32	32	32	30

LICEO TECNOLOGICO

PER L'AMMINASTRAZIONE, FINANZA E MARKETING - RIM

L'indirizzo di studi **Amministrazione, Finanza e Marketing** articolazione **Relazioni Internazionali per il Marketing** offre lo studio in tre lingue,negoziazione interculturale, marketing e finanza internazionale.

Laboratori linguistici avanzati, soggiorni studio all'estero ed esperienze **FSL** . Sbocchi futuri: Inserimento lavorativo in aziende,marketing e pubbliche relazioni internazionali, agenzie governative e organizzazioni no-profit, oppure prosecuzione degli studi universitari o ITS







MATERIE	1°	2°	3°	4°	5°
Lingua e Letteratura italiana	4	4	4	4	3
Lingua Inglese	3	3	3	3	3
Storia, cittadinanza e Costituzione	2	2	2	2	2
Matematica	4	4	3	3	3
Geografia generale	1	—	—	—	—
Diritto ed economia	2	2	—	—	—
Scienze Motorie	2	2	2	2	2
Religione Cattolica Attività alternativa	1	1	1	1	1
Geografia economica	1	2	—	—	—
Scienze Sperimentali	4*	4*	—	—	—
Tecnologie dell'info. e della comunicazione	2	2	—	—	—
Economia aziendale	2	2	5	5	6
2^ Lingua Comunitaria	2	2	3	3	3
3^ Lingua Straniera	2	2	3	3	3
Informatica applicata	—	—	2	2	—
Diritto	—	—	2	2	2
Relazioni Internazionali	—	—	2	2	2
TOTALE	32	32	32	32	30

LICEO TECNOLOGICO

PER L'AMMINASTRAZIONE, FINANZA E MARKETING - SIA

L'indirizzo di studi **Amministrazione, Finanza e Marketing** articolazione **Sistema Informativi Aziendali** è un percorso che unisce amministrazione, finanza e marketing alle competenze informatiche più richieste dal mercato.

Due **lingue straniere**, stage in azienda e progetti concreti per imparare gestione dati, software e sicurezza informatica ha sbocchi in carriere flessibili e innovative in ogni settore.







MATERIE	1°	2°	3°	4°	5°
Lingua e Letteratura italiana	4	4	4	4	3
Lingua Inglese	3	3	3	3	3
Storia, cittadinanza e Costituzione	2	2	2	2	2
Matematica	4	4	3	3	3
Geografia generale	1	—	—	—	—
Diritto ed economia	2	2	—	—	—
Scienze Motorie	2	2	2	2	2
Religione Cattolica Attività alternativa	1	1	1	1	1
Geografia economica	2	3	—	—	—
Scienze Sperimentali	4*	4*	—	—	—
Tecnologie dell'info. e della comunicazione	2	2	—	—	—
Economia aziendale	2	2	5	6	7
2^ Lingua Comunitaria	3	3	2	—	—
Informatica applicata	—	—	4	5	5
Diritto	—	—	3	3	2
Economia politica	—	—	3	3	2
TOTALE	32	32	32	32	30

LICEO TECNOLOGICO
PER IL TURISMO

Il **turismo** è un settore in crescita che cerca nuovi talenti. Il percorso quinquennale offre lo studio di tre lingue straniere (inglese, tedesco e francese) e materie specialistiche come **Economia aziendale, Arte e Geografia turistica.**

Esperienze sul campo, soggiorni all'estero e simulazioni d'impresa preparano gli studenti a gestire e promuovere il patrimonio artistico e culturale del territorio









MATERIE	1°	2°	3°	4°	5°
Lingua e Letteratura italiana	4	3	4	4	3
Lingua Inglese	3	3	3	3	3
Storia, cittadinanza e Costituzione	2	2	2	2	2
Matematica	3	3	3	3	3
Geografia generale	2	2	—	—	—
Diritto ed economia	2	2	—	—	—
Scienze Motorie	2	2	2	2	2
Religione Cattolica Attività alternativa	1	1	1	1	1
Scienze Sperimentali	3*	4*	—	—	—
Geografia turistica	1	1	—	—	—
2^ lingua comunitaria "francese"	2	2	3	3	3
Tecnologie dell'info. e della comunicazione	2	2	—	—	—
Economia aziendale	2	2	—	—	—
2^ lingua comunitaria "tedesco"	3	3	3	3	3
Discipline turistiche aziendali	—	—	4	4	5
Legislazione turistica, dei beni culturali e amb.	—	—	3	3	3
Territorio e turismo	—	—	4	4	2
TOTALE	32	32	32	32	30

SCIENTIFICO

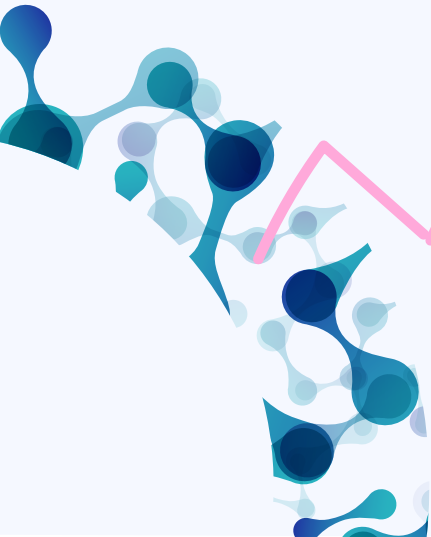

LICEO SCIENTIFICO
DELLE SCIENZE APPLICATE

Il **Liceo Scientifico** con opzione **Scienze Applicate** è un percorso per chi ama le materie scientifiche e vuole applicarle concretamente nella tecnologia. **Matematica, Fisica, Scienze Naturali e Informatica**.

La formazione tecnico-scientifica e il metodo di problem solving preparano a qualsiasi facoltà universitaria e al mondo del lavoro. Sbocchi lavorativi in università (Ingegneria, Medicina, Informatica, Economia...), ricerca, ambito bancario, sanitario, informatico e Pubblica AmministrazionE

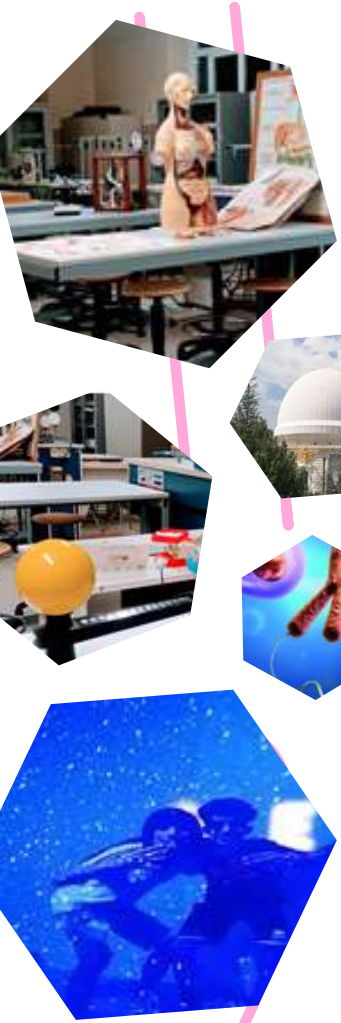

MATERIE	1°	2°	3°	4°	5°
Lingua e Letteratura italiana	4	3	4	4	4
Lingua Inglese	3	3	3	3	3
Storia e Geografia	3	3	—	—	—
Storia, cittadinanza e Costituzione	—	—	2	2	2
Filosofia	—	—	2	2	2
Matematica	5	4	4	4	4
Scienze Motorie	2	2	2	2	2
Religione Cattolica Attività alternativa	1	1	1	1	1
Informatica	2	2	2	2	2
Fisica	2	2	3	3	3
Scienze Naturali	3	4	5	5	5
Disegno e Storia dell'Arte	2	2	2	2	2
TOTALE	27	27	30	30	30


SPAZI

Bar & App
per la merenda

L'**Istituto Giovanni Falcone** di Loano ha inaugurato un nuovo bar scolastico che affianca ai prodotti tradizionali proposte gastronomiche di qualità e attente al benessere. Più che un semplice punto di ristoro, il servizio è nato come luogo di incontro e socializzazione per studenti e personale. Tramite **App** gli studenti possono ordinare la propria merenda e riceverla in classe

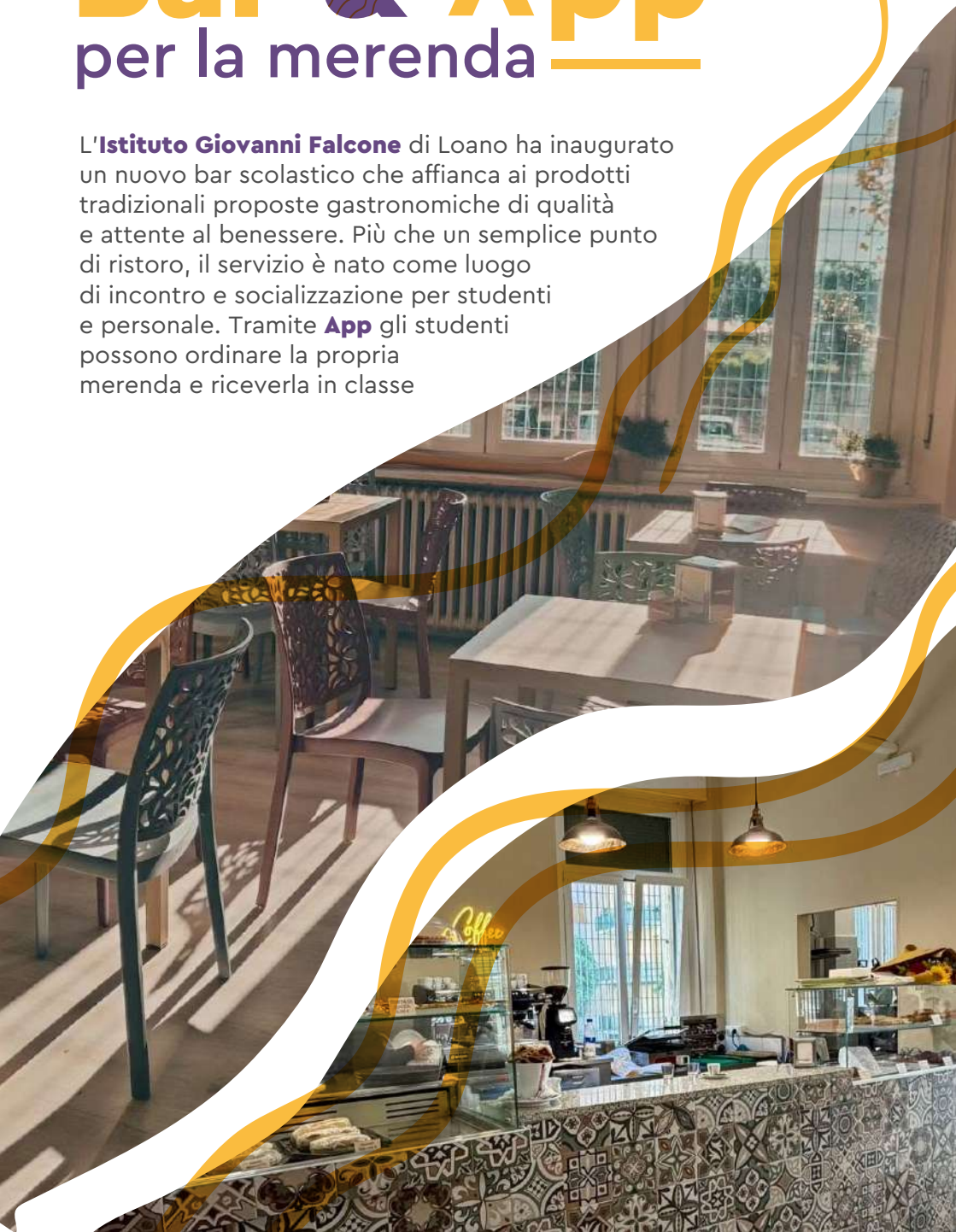

Laboratori & Palestra

LABORATORIO DI GRAFICA



LABORATORIO LINGUISTICO



LABORATORIO DI FISICA



LABORATORIO DI MODA



PALESTRA



AULA MULTIMEDIALE



Aula Magna & Esterno











Sport

PALESTRA



AULA PILATES





CAMPO BEACH VOLLEY

NUOVE ATTIVITÀ:
BILIARDINO & PING PONG
PROFESSIONALI!
Unisciti a noi!

